



COMUNE di OTTAVIANO

Città Metropolitana di Napoli

Progetto:

**FATTIBILITA' TECNICO - ECONOMICA PER L' INTERVENTO DI
RIGENERAZIONE URBANA FINALIZZATO ALLA REALIZZAZIONE DI
PARCHEGGIO, ATTREZZATURE SOCIALI, CULTURALI E SPORTIVE AL SERVIZIO
DI PIAZZA SAN GENNARELLO**

Asse e Azione del Piano Strategico:

Codice Progetto:

C.U.P. -----

C.I.G. -----

Livello di Progettazione:

Fattibilità tecnico - economica

Tavola N.:

VAL.02

Elaborati:

PIANO PARTICELLARIO DI ESPROPRIO

Rappr.:

Ente Appaltante:

COMUNE di Ottaviano

P.zza Municipio, 1
80044 - Ottaviano (NA)

Supporto Tecnici Esterni:

Arch. Enrico DEL GIUDICE

Responsabile Unico del Procedimento:

Progettazione Architettonica:

Arch. Angelo NAPOLITANO

Arch. Natalina VANGONE

Arch. Giuseppe SCUDIARI

Visto/Timbro:

Il Responsabile del V Settore

Arch. Angelo NAPOLITANO



Data redazione:

NOVEMBRE_2024

Data redazione:

REVISIONE

A termine di legge ci riserviamo la proprietà di questo disegno con il divieto di riprodurlo e comunque renderlo noto a terzi senza la preventiva autorizzazione, salvo quanto previsto dagli art. 22-25 della Legge 241/90 e ss.mm.ii.



Ufficio Provinciale di Napoli - Territorio
Servizi Catastali

Data: 10/05/2024 Ora: 10.18.07

Segue

Visura n.: T73638

Pag: 1

Visura storica per immobile

Situazione degli atti informatizzati al 10/05/2024

Dati della richiesta	Comune di OTTAVIANO (Codice:G190)
Catasto Terreni	Provincia di NAPOLI Foglio: 9 Particella: 228

INTESTATI

N	DI	Palma Innocenzo nato a SAN GIUSEPPE VESUVIANO (NA) il 21/05/1959	DPLNCN59E21H931R*	(1) Proprietà' 500/9000
1	DI PALMA Innocenzo nato a SAN GIUSEPPE VESUVIANO (NA) il 21/05/1959	DPLNCN59E21H931R*	(1) Proprietà' 500/9000	
2	DI PALMA Francesco nato a SAN GIUSEPPE VESUVIANO (NA) il 31/10/1956	DPLENC56R31H931K*	(1) Proprietà' 500/9000	
3	DI PALMA Rosaria nata a SAN GIUSEPPE VESUVIANO (NA) il 18/02/1963	DPLRSR63B58H931P*	(1) Proprietà' 500/9000	
4	AMBROSIO Lucietta nata a SAN GIUSEPPE VESUVIANO (NA) il 11/07/1932	MBRLTT32L51H931Q*	(1) Proprietà' 250/3000	
5	DI PALMA Fabrizia nata a NAPOLI (NA) il 01/09/1962	DPLFRZ62P41F839G*	(1) Proprietà' 125/1000	
6	DI PALMA Francesco nato a NAPOLI (NA) il 02/09/1964	DPLFNC64P02F839Y*	(1) Proprietà' 125/1000	
7	MIRANDA Francesco nato a NAPOLI (NA) il 15/06/1968	MRNFNC68H15F839C*	(1) Proprietà' 250/1000	
8	CATAPANO Carlo Vittorio nato a SAN GIUSEPPE VESUVIANO (NA) il 01/02/1959	CTPCLV59B01H931D*	(1) Proprietà' 83/1000	
9	CATAPANO Rosalia Grazia nata a SAN GIUSEPPE VESUVIANO (NA) il 09/08/1956	CTPRLG56M49H931R*	(1) Proprietà' 83/1000	
10	CATAPANO Francesco nato a SAN GIUSEPPE VESUVIANO (NA) il 20/07/1955	CTPFNC55L20H931G*	(1) Proprietà' 84/1000	

Unità immobiliare dal 27/09/2001

N	DATI IDENTIFICATIVI				DATI CLASSAMENTO				DATI DERIVANTI DA	
	Foglio	Particella	Sub	Porz	Qualità Classe	Superficie(m²) ha are ca	Deduz	Reddito		
1	9	228		-	SEMIN ARBOR 1	24 00		Dominicale Euro 42,76 L. 82.800	Agrario Euro 18,59 L. 36.000	DENUNZIA (NEI PASSAGGI PER CAUSA DI MORTE) del 31/12/2000 Pratica n. 626914 in atti dal 27/09/2001 (n. 608684.1/2001)
Notifica				Partita						
Riserve				1 - Atti di passaggio intermedi non esistenti						

Situazione dell'unità immobiliare dall'impianto meccanografico

N	DATI IDENTIFICATIVI				DATI CLASSAMENTO				DATI DERIVANTI DA	
	Foglio	Particella	Sub	Porz	Qualità Classe	Superficie(m²) ha are ca	Deduz	Reddito		
1	9	228		-	SEMIN ARBOR 1	24 00		Dominicale L. 82.800	Agrario L. 36.000	Impianto meccanografico del 02/01/1975

Visura storica per immobile

Situazione degli atti informatizzati al 10/05/2024

Notifica	Partita	11082
----------	---------	-------

L'intestazione alla data della richiesta deriva dai seguenti atti:

Situazione degli intestati dal 21/01/2019

N.	DATI ANAGRAFICI	CODICE FISCALE	DIRITTI E ONERI REALI
1	DI PALMA Innocenzo nato a SAN GIUSEPPE VESUVIANO (NA) il 21/05/1959	DPLNCN59E21H93IR*	(1) Proprieta' 500/9000
2	DI PALMA Francesco nato a SAN GIUSEPPE VESUVIANO (NA) il 31/10/1956	DPLFNC56R31H93IK*	(1) Proprieta' 500/9000
3	DI PALMA Rosaria nata a SAN GIUSEPPE VESUVIANO (NA) il 18/02/1963	DPLRSR63B58H93IP*	(1) Proprieta' 500/9000
4	AMBROSIO Lucietta nata a SAN GIUSEPPE VESUVIANO (NA) il 11/07/1932	MBRLTT32L51H93IQ*	(1) Proprieta' 250/3000
DATI DERIVANTI DA SUCESSIONE EX LEGE di DI PALMA GIUSEPPE del 21/01/2019 Registrazione Volume 88888 n. 141871 registrato in data 23/05/2019 - Trascrizione n. 25385.3/2019 Reparto PI di NAPOLI 2 in atti dal 03/07/2019			

Situazione degli intestati dal 19/08/2018

N.	DATI ANAGRAFICI	CODICE FISCALE	DIRITTI E ONERI REALI
1	DI PALMA Fabrizia nata a NAPOLI (NA) il 01/09/1962	DPLFRZ62P41F839G*	(1) Proprieta' 125/1000
2	DI PALMA Francesco nato a NAPOLI (NA) il 02/09/1964	DPLFNC64P02F839Y*	(1) Proprieta' 125/1000
DATI DERIVANTI DA VOLTURA D'UFFICIO del 19/08/2018 Pubblico ufficiale NAPOLI I ATTI PUBBL. Sede NAPOLI (NA) Repertorio n. 235885 - UR Sede NAPOLI (NA) Registrazione Volume 88888 n. 235885 registrato in data 02/08/2019 - SUCESSIONE EX LEGE - TR. 36996/19 RE. 19 Voltura n. 30005.1/2019 - Pratica n. NA0262444 in atti dal 21/10/2019			

Situazione degli intestati dal 14/02/2015

N.	DATI ANAGRAFICI	CODICE FISCALE	DIRITTI E ONERI REALI
1	MIRANDA Francesco nato a NAPOLI (NA) il 15/06/1968	MRNFNC68H15F839C*	(1) Proprieta' 250/1000
DATI DERIVANTI DA DENUNZIA (NEI PASSAGGI PER CAUSA DI MORTE) del 14/02/2015 Pubblico ufficiale MIRANDA Sede SAN GIUSEPPE VESUVIANO (NA) - UU Sede NOLA (NA) Registrazione Volume 9990 n. 430 registrato in data 28/11/2019 - DENUNCIA DI SUCESSIONE Voltura n. 14834.3/2020 - Pratica n. NA0126341 in atti dal 08/07/2020			

Situazione degli intestati dal 31/12/2000

N.	DATI ANAGRAFICI	CODICE FISCALE	DIRITTI E ONERI REALI
1	CATAPANO Carlo Vittorio nato a SAN GIUSEPPE VESUVIANO (NA) il 01/02/1959	CTPCLV59B01H93ID*	(1) Proprieta' 83/1000
2	CATAPANO Rosalia Grazia nata a SAN GIUSEPPE VESUVIANO (NA) il 09/08/1956	CTPRLG56M49H93IR*	(1) Proprieta' 83/1000
3	CATAPANO Francesco nato a SAN GIUSEPPE VESUVIANO (NA) il 20/07/1955	CTPFNC55L20H93IG*	(1) Proprieta' 84/1000
4	DI PALMA Giuseppe nato a OTTAVIANO (NA) il 01/01/1930	DPLGPP30A01G190W*	(1) Proprieta' 250/1000 fino al 21/01/2019
5	DI PALMA Paolo nato a OTTAVIANO (NA) il 25/09/1932	DPLPLA32P25G190K*	(1) Proprieta' 250/1000 fino al 19/08/2018
6	DI PALMA Giuseppina nata a OTTAVIANO (NA) il 23/04/1926	DPLGPP26D63G190T*	(1) Proprieta' 250/1000 fino al 14/02/2015
DATI DERIVANTI DA DENUNZIA (NEI PASSAGGI PER CAUSA DI MORTE) del 31/12/2000 - UR Sede NOLA (NA) Registrazione Volume 724 n. 20 registrato in data 29/06/2001 - Voltura n. 608684.1/2001 - Pratica n. 626914. in atti dal 27/09/2001			



Ufficio Provinciale di Napoli - Territorio
Servizi Catastali

Data: 10/05/2024 Ora: 10.18.07

Fine

Visura n.: T73638

Pag: 3

Visura storica per immobile

Situazione degli atti informatizzati al 10/05/2024

Situazione degli intestati dall'impianto meccanografico

N.	DATI ANAGRAFICI	CODICE FISCALE	DIRITTI E ONERI REALI
1	PAPPALARDO Armida nata a OTTAVIANO (NA) il 08/11/1905	PPPRMD0548G190M*	(3) Comproprietario fino al 31/12/2000
2	PAPPALARDO Giulia nata a OTTAVIANO (NA) il 26/05/1903	PPPGLI03E66G190L*	(3) Comproprietario fino al 31/12/2000
DATI DERIVANTI DA Impianto meccanografico del 02/01/1975			

Visura telematica

Tributi speciali: Euro 0,90

* Codice Fiscale Validato in Anagrafe Tributaria.

Visura storica per immobile

Situazione degli atti informatizzati al 10/05/2024

Dati della richiesta
Comune di OTTAVIANO (Codice:G190)
Provincia di NAPOLI
Catasto Fabbricati
Foglio: 13 Particella: 8 Sub.: 1

INTESTATI

1	AMBROSIO Lucietta nata a SAN GIUSEPPE VESUVIANO (NA) il 11/07/1932	MBRLT32L5IH93IQ*	(1) Proprieta' 250/3000
2	DI PALMA Francesco nato a SAN GIUSEPPE VESUVIANO (NA) il 31/10/1956	DPLFNC56R3IH93IK*	(1) Proprieta' 500/9000
3	DI PALMA Innocenzo nato a SAN GIUSEPPE VESUVIANO (NA) il 21/05/1959	DPLNCN59E2IH93IR*	(1) Proprieta' 500/9000
4	DI PALMA Rosaria nata a SAN GIUSEPPE VESUVIANO (NA) il 18/02/1963	DPLRSR63B58H93IP*	(1) Proprieta' 500/9000
5	DI PALMA Fabrizia nata a NAPOLI (NA) il 01/09/1962	DPLFRZ62P4IF839G*	(1) Proprieta' 125/1000
6	DI PALMA Francesco nato a NAPOLI (NA) il 02/09/1964	DPLFNC64P02F839Y*	(1) Proprieta' 125/1000
7	MIRANDA Francesco nato a NAPOLI (NA) il 15/06/1968	MRNFNC68H15F839C*	(1) Proprieta' 250/1000
8	CATAPANO Carlo Vittorio nato a SAN GIUSEPPE VESUVIANO (NA) il 01/02/1959	CTPCLV59B01IH93ID*	(1) Proprieta' 83/1000
9	CATAPANO Francesco nato a SAN GIUSEPPE VESUVIANO (NA) il 20/07/1955	CTPFNC55L20H93IG*	(1) Proprieta' 84/1000
10	CATAPANO Rosalia Grazia nata a SAN GIUSEPPE VESUVIANO (NA) il 09/08/1956	CTPRLG56M49IH93IR*	(1) Proprieta' 83/1000

Unità immobiliare dal 16/03/2023

N.	DATI IDENTIFICATIVI				DATI DI CLASSAMENTO				DATI DERIVANTI DA			
	Sezione Urbana	Foglio	Particella	Sub	Zona Cens.	Micro Zona	Categoria	Classe		Consistenza	Superficie Catastale	Rendita
1		13	8	1			A/5	2	2 vani	Totale: 59 m ² Totale: escluse aree scoperte: 52 m ²	Euro 70,24	Variazione del 16/03/2023 Pratica n. NA0083889 in atti dal 16/03/2023 VARIAZIONE PER PRESENTAZIONE PLANIMETRIA MANCANTE (n. 83889.1/2023)
Indirizzo		VIA PRISCO DI PRISCO n. 1-3 Piano T-1										
Notifica					Partita		Mod.58					

Mappali Terreni Correlati
Codice Comune G190 - Foglio 13 - Particella 8

Visura storica per immobile

Situazione degli atti informatizzati al 10/05/2024

Situazione dell'unità immobiliare dal 29/04/2015

N.	DATI IDENTIFICATIVI				DATI DI CLASSAMENTO				DATI DERIVANTI DA			
	Sezione Urbana	Foglio	Particella	Sub	Zona Cens.	Micro Zona	Categoria	Classe		Consistenza	Superficie Catastale	Rendita
1		13	8	1			A/5	2	2 vani		Euro 70,24	VARIAZIONE del 29/04/2015 Pratica n. NAO187835 in atti dal 29/04/2015 G.A.F. CODIFICA PIANO INCOERENTE (n. 77392.1/2015)
Indirizzo												
PIAZZA SAN GENNARELLO n. 13 Piano T - I												
Notifica											Mod.58	-
Annotazioni											di studio: g.a.f. codifica piano incoerente - 2015	

Situazione dell'unità immobiliare dal 01/01/1992

N.	DATI IDENTIFICATIVI				DATI DI CLASSAMENTO				DATI DERIVANTI DA			
	Sezione Urbana	Foglio	Particella	Sub	Zona Cens.	Micro Zona	Categoria	Classe		Consistenza	Superficie Catastale	Rendita
1		13	8	1			A/5	2	2 vani		L. 136.000	VARIAZIONE del 01/01/1992 Variazione del quadro tariffario
Indirizzo												
PIAZZA SAN GENNARELLO n. 13 Piano TI												
Notifica											Mod.58	-
											1555	
											Partita	

Situazione dell'unità immobiliare dall'impianto meccanografico

N.	DATI IDENTIFICATIVI				DATI DI CLASSAMENTO				DATI DERIVANTI DA			
	Sezione Urbana	Foglio	Particella	Sub	Zona Cens.	Micro Zona	Categoria	Classe		Consistenza	Superficie Catastale	Rendita
1		13	8	1			A/5	2	2 vani		Euro 0,12 L. 232	Impianto meccanografico del 30/06/1987
Indirizzo												
PIAZZA SAN GENNARELLO n. 13 Piano TI												
Notifica											Mod.58	-
											1555	
											Partita	

L'intestazione alla data della richiesta deriva dai seguenti atti:

Visura storica per immobile

Situazione degli atti informatizzati al 10/05/2024

Situazione degli intestati dal 21/01/2019

N.	DATI ANAGRAFICI	CODICE FISCALE	DIRITTI E ONERI REALI
1	AMBROSIO Lucietta nata a SAN GIUSEPPE VESUVIANO (NA) il 11/07/1932	MBRLTT32L51H93IQ*	(1) Proprietà' 250/3000
2	DI PALMA Francesco nato a SAN GIUSEPPE VESUVIANO (NA) il 31/10/1956	DPLFNC56R31H93IK*	(1) Proprietà' 500/9000
3	DI PALMA Innocenzo nato a SAN GIUSEPPE VESUVIANO (NA) il 21/05/1959	DPLNCN59E21H93IR*	(1) Proprietà' 500/9000
4	DI PALMA Rosaria nata a SAN GIUSEPPE VESUVIANO (NA) il 18/02/1963	DPLRSR63B58H93IP*	(1) Proprietà' 500/9000
DATI DERIVANTI DA			
SUCCESIONE EX LEGE di DI PALMA GIUSEPPE del 21/01/2019 Registrazione Volume 88888 n. 141871 registrato in data 23/05/2019 - Trascrizione n. 25385.3/2019 Reparto PI di NAPOLI 2 in atti dal 03/07/2019			

Situazione degli intestati dal 19/08/2018

N.	DATI ANAGRAFICI	CODICE FISCALE	DIRITTI E ONERI REALI
1	DI PALMA Fabrizia nata a NAPOLI (NA) il 01/09/1962	DPLFRZ62P41F839G*	(1) Proprietà' 125/1000
2	DI PALMA Francesco nato a NAPOLI (NA) il 02/09/1964	DPLFNC64P02F839Y*	(1) Proprietà' 125/1000
DATI DERIVANTI DA			
VOLTURA D'UFFICIO del 19/08/2018 Pubblico ufficiale NAPOLI I ATTI PUBBL. Sede NAPOLI (NA) Repertorio n. 235885 - UR Sede NAPOLI (NA) Registrazione Volume 88888 n. 235885 registrato in data 02/08/2019 - SUCCESIONE EX LEGE - TR. 36996/19 RE. 19 Voltura n. 30005.1/2019 - Pratica n. NA0262444 in atti dal 21/10/2019			

Situazione degli intestati dal 14/02/2015

N.	DATI ANAGRAFICI	CODICE FISCALE	DIRITTI E ONERI REALI
1	MIRANDA Francesco nato a NAPOLI (NA) il 15/06/1968	MRNFNC68H15F839C*	(1) Proprietà' 250/1000
DATI DERIVANTI DA			
DENUNZIA (NEI PASSAGGI PER CAUSA DI MORTE) del 14/02/2015 Pubblico ufficiale MIRANDA Sede SAN GIUSEPPE VESUVIANO (NA) - UU Sede NOLA (NA) Registrazione Volume 9990 n. 430 registrato in data 28/11/2019 - DENUNCIA DI SUCCESIONE Voltura n. 14834.3/2020 - Pratica n. NA0126341 in atti dal 08/07/2020			

Situazione degli intestati dal 31/12/2000

N.	DATI ANAGRAFICI	CODICE FISCALE	DIRITTI E ONERI REALI
1	CATAPANO Carlo Vittorio nato a SAN GIUSEPPE VESUVIANO (NA) il 01/02/1959	CTPCLV59B01H93ID*	(1) Proprietà' 83/1000
2	CATAPANO Francesco nato a SAN GIUSEPPE VESUVIANO (NA) il 20/07/1955	CTPFNC55L20H93IG*	(1) Proprietà' 84/1000
3	CATAPANO Rosalia Grazia nata a SAN GIUSEPPE VESUVIANO (NA) il 09/08/1956	CTPRLG56M49H93IR*	(1) Proprietà' 83/1000
4	DI PALMA Giuseppe nato a OTTAVIANO (NA) il 01/01/1930	DPLGPP30A01G190W*	(1) Proprietà' 250/1000 fino al 21/01/2019
5	DI PALMA Paolo nato a OTTAVIANO (NA) il 25/09/1932	DPLPLA32P25G190K*	(1) Proprietà' 250/1000 fino al 19/08/2018
6	DI PALMA Giuseppina nata a OTTAVIANO (NA) il 23/04/1926	DPLGPP26D63G190T*	(1) Proprietà' 250/1000 fino al 14/02/2015
DATI DERIVANTI DA			
DENUNZIA (NEI PASSAGGI PER CAUSA DI MORTE) del 31/12/2000 - SUCCESIONE Voltura n. 623633.1/2001 - Pratica n. 629458 in atti dal 27/09/2001			

Situazione degli intestati relativa ad atto del 08/09/1982 (antecedente all'impianto meccanografico)

N.	DATI ANAGRAFICI	CODICE FISCALE	DIRITTI E ONERI REALI
1	PAPPALARDO Armide nato a OTTAVIANO (NA) il 18/11/1905		(1) Proprietà' fino al 31/12/2000
DATI DERIVANTI DA			
Atto del 08/09/1982 Pubblico ufficiale M.G.JANNITTI Sede TERZIGNO (NA) Repertorio n. 21237 Sede NOLA (NA) Registrazione n. 2449 registrato in data 23/09/1982 - DIVISIONE Voltura n. 942.1/1982 in atti dal 04/12/1993			



Ufficio Provinciale di Napoli - Territorio
Servizi Catastali

Data: 10/05/2024 Ora: 10.06.51 Fine

Visura n.: T65441 Pag: 4

Visura storica per immobile

Situazione degli atti informatizzati al 10/05/2024

Situazione degli intestati dall'impianto meccanografico

N.	DATI ANAGRAFICI	CODICE FISCALE	DIRITTI E ONERI REALI
1	PAPPALARDO Armida nata a OTTAVIANO (NA) il 08/11/1905	PPPRMD05S48G190M*	(1) Proprietà 1/2 fino al 08/09/1982
2	PAPPALARDO Giulia nata a OTTAVIANO (NA) il 28/05/1903		(1) Proprietà 1/2 fino al 08/09/1982
DATI DERIVANTI DA Impianto meccanografico del 30/06/1987			

Visura telematica

Tributi speciali: Euro 0,90

* Codice Fiscale Validato in Anagrafe Tributaria.

** Si intendono escluse le "superfici di balconi, terrazzi e aree scoperte pertinenziali e accessorie, comunicanti o non comunicanti" (cfr. Provvedimento del Direttore dell'Agenzia delle Entrate 29 marzo 2013).

**Agenzia delle Entrate
CATASTO FABBRICATI
Ufficio Provinciale di
Napoli**

Dichiarazione protocollo n. NA0083889 del 16/03/2023

Comune di Ottaviano

Via Prisco Di Prisco

civ. 1-3

Identificativi Catastali:

Sezione:
Foglio: 13
Particella: 8
Subalterno: 1

Compilata da:
Ugliano Raffaele
Iscritto all'albo:
Architetti

Prov. Napoli N. 6159

Planimetria
Scheda n. 1 Scala 1:200

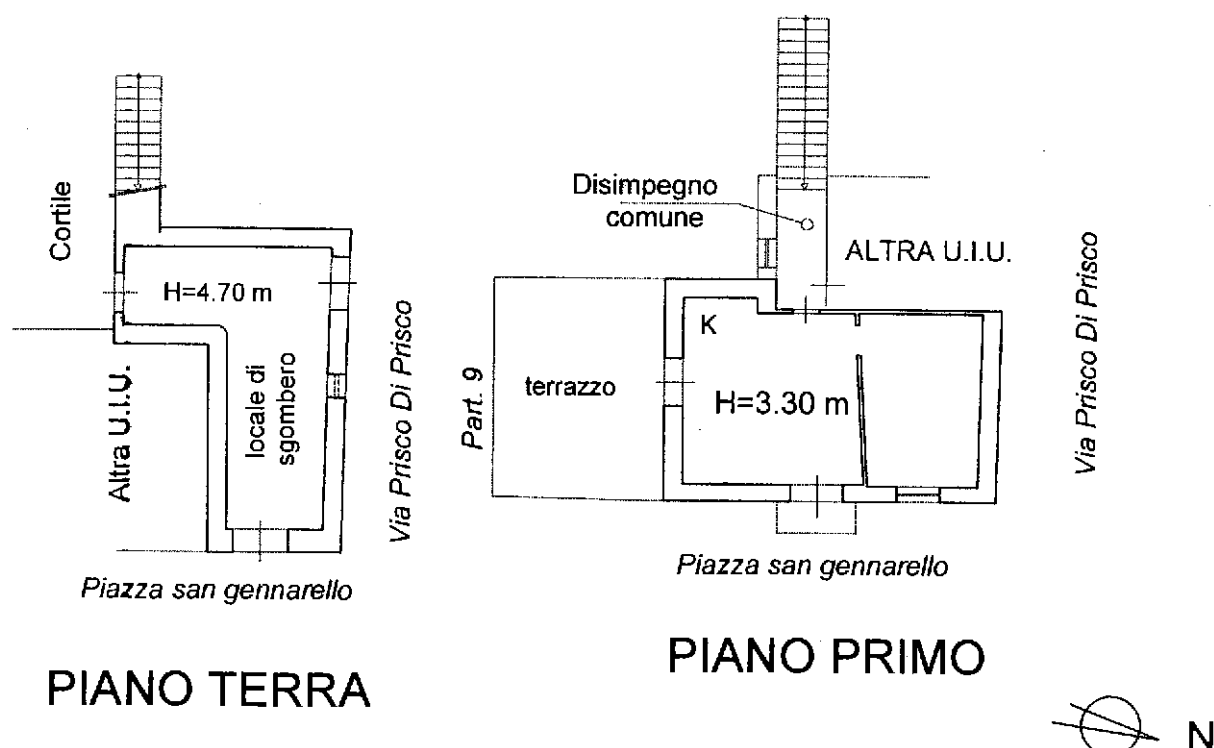

PIANO TERRA

PIANO PRIMO



Visura storica per immobile

Situazione degli atti informatizzati al 10/05/2024

Dati della richiesta	Comune di OTTAVIANO (Codice:G190)
Catasto Fabbricati	Provincia di NAPOLI Foglio: 13 Particella: 8 Sub.: 3

INTESTATI

1	AMBROSIO Lucietta nata a SAN GIUSEPPE VESUVIANO (NA) il 11/07/1932	MBRLT32L5IH931Q*	(1) Proprieta' 250/3000
2	DI PALMA Francesco nato a SAN GIUSEPPE VESUVIANO (NA) il 31/10/1956	DPLFNC56R3IH931K*	(1) Proprieta' 500/9000
3	DI PALMA Innocenzo nato a SAN GIUSEPPE VESUVIANO (NA) il 21/05/1959	DPLNCN59E2IH931R*	(1) Proprieta' 500/9000
4	DI PALMA Rosaria nata a SAN GIUSEPPE VESUVIANO (NA) il 18/02/1963	DPLRSR63B58H931P*	(1) Proprieta' 500/9000
5	DI PALMA Fabrizia nata a NAPOLI (NA) il 01/09/1962	DPLFRZ62P4IF839G*	(1) Proprieta' 125/1000
6	DI PALMA Francesco nato a NAPOLI (NA) il 02/09/1964	DPLFNC64P02F839Y*	(1) Proprieta' 125/1000
7	MIRANDA Francesco nato a NAPOLI (NA) il 15/06/1968	MRNFNC68H15F839C*	(1) Proprieta' 250/1000
8	CATAPANO Carlo Vittorio nato a SAN GIUSEPPE VESUVIANO (NA) il 01/02/1959	CTPCLV59B0IH931D*	(1) Proprieta' 83/1000
9	CATAPANO Francesco nato a SAN GIUSEPPE VESUVIANO (NA) il 20/07/1955	CTPFNC55L20H931G*	(1) Proprieta' 84/1000
10	CATAPANO Rosalia Grazia nata a SAN GIUSEPPE VESUVIANO (NA) il 09/08/1956	CTPRLG56M49H931R*	(1) Proprieta' 83/1000

Unità immobiliare dal 16/03/2023

N.	DATI IDENTIFICATIVI				DATI DI CLASSAMENTO				DATI DERIVANTI DA			
	Sezione Urbana	Foglio	Particella	Sub	Zona Cens.	Micro Zona	Categoria	Classe		Consistenza	Superficie Catastale	Rendita
1		13	8	3			A/5	6	1 vani	Totale: 16 m ² Totale: esuse arce scoperte**: 16 m ²	Euro 67,14	Variazione del 16/03/2023 Pratica n. NA0083891 in atti dal 16/03/2023 VARIAZIONE PER PRESENTAZIONE PLANIMETRIA MANCANTE (n. 83891.1/2023)
Indirizzo		VIA PRISCO DI PRISCO n. 3 Piano T-1										
Notifica		Partita		1555		Mod.58		-				

Visura storica per immobile

Situazione degli atti informatizzati al 10/05/2024

Situazione dell'unità immobiliare dal 01/01/1992

N.	DATI IDENTIFICATIVI				DATI DI CLASSAMENTO					DATI DERIVANTI DA	
	Sezione Urbana	Foglio	Particella	Sub	Zona Cens.	Micro Zona	Categoria	Classe	Consistenza		Superficie Catastale
1		13	8	3			A/5	6	1 vani		Euro 67,14 L. 130.000
Indirizzo VIA COSTANTINI Piano I											
Notifica Paritta 1555 Mod.58 -											

Situazione dell'unità immobiliare dall'impianto meccanografico

N.	DATI IDENTIFICATIVI				DATI DI CLASSAMENTO					DATI DERIVANTI DA	
	Sezione Urbana	Foglio	Particella	Sub	Zona Cens.	Micro Zona	Categoria	Classe	Consistenza		Superficie Catastale
1		13	8	3			A/5	6	1 vani		Euro 0,12 L. 234
Indirizzo VIA COSTANTINI Piano I											
Notifica Paritta 1555 Mod.58 -											

L'intestazione alla data della richiesta deriva dai seguenti atti:

Situazione degli intestati dal 21/01/2019

N.	DATI ANAGRAFICI	CODICE FISCALE	DIRITTI E ONERI REALI
1	AMBROSIO Lucietta nata a SAN GIUSEPPE VESUVIANO (NA) il 11/07/1932	MBRLTT32L51H931Q*	(1) Proprieta' 250/3000
2	DI PALMA Francesco nato a SAN GIUSEPPE VESUVIANO (NA) il 31/10/1956	DPLFNC56R31H931K*	(1) Proprieta' 500/9000
3	DI PALMA Innocenzo nato a SAN GIUSEPPE VESUVIANO (NA) il 21/05/1959	DPLNCS9E21H931R*	(1) Proprieta' 500/9000
4	DI PALMA Rosaria nata a SAN GIUSEPPE VESUVIANO (NA) il 18/02/1963	DPLRSR63B58H931P*	(1) Proprieta' 500/9000
DATI DERIVANTI DA SUCCESSIONE EX LEGE di DI PALMA GIUSEPPE del 21/01/2019 Registrazione Volume 88888 n. 141871 registrato in data 23/05/2019 - Trascrizione n. 25385.3/2019 Reparto PI di NAPOLI 2 in atti dal 03/07/2019			

Situazione degli intestati dal 19/08/2018

N.	DATI ANAGRAFICI	CODICE FISCALE	DIRITTI E ONERI REALI
1	DI PALMA Fabrizia nata a NAPOLI (NA) il 01/09/1962	DPLFRZ62P41F839G*	(1) Proprieta' 125/1000
2	DI PALMA Francesco nato a NAPOLI (NA) il 02/09/1964	DPLFNC64P02F839Y*	(1) Proprieta' 125/1000

Visura storica per immobile

Situazione degli atti informatizzati al 10/05/2024

DATI DERIVANTI DA	VOLTURA D'UFFICIO del 19/08/2018 Pubblico ufficiale NAPOLI ATTI PUBBL. Sede NAPOLI (NA) Repertorio n. 235885 - UR Sede NAPOLI (NA) Registrazione Volume 88888 n. 235885 registrato in data 02/08/2019 - SUCESSIONE EX LEGE - TR. 36996/19 RE 19 Voltura n. 30005.1/2019 - Pratica n. NAO262444 in atti dal 21/10/2019		
--------------------------	---	--	--

Situazione degli intestati dal 14/02/2015

N.	DATI ANAGRAFICI	CODICE FISCALE	DIRITTI E ONERI REALI
1	MIRANDA Francesco nato a NAPOLI (NA) il 15/06/1968	MRNFC68H15F839C*	(1) Proprieta' 250/1000
DATI DERIVANTI DA	DENUNZIA (NEI PASSAGGI PER CAUSA DI MORTE) del 14/02/2015 Pubblico ufficiale MIRANDA Sede SAN GIUSEPPE VESUVIANO (NA) - UU Sede NOLA (NA) Registrazione Volume 9990 n. 94 registrato in data 26/06/2020 - DENUNCIA DI SUCESSIONE Voltura n. I5158.1/2020 - Pratica n. NAO128575 in atti dal 10/07/2020		

Situazione degli intestati dal 31/12/2000

N.	DATI ANAGRAFICI	CODICE FISCALE	DIRITTI E ONERI REALI
1	CATAPANO Carlo Vittorio nato a SAN GIUSEPPE VESUVIANO (NA) il 01/02/1959	CTPCLV59B01H93ID*	(1) Proprieta' 83/1000
2	CATAPANO Francesco nato a SAN GIUSEPPE VESUVIANO (NA) il 20/07/1955	CTPNC55L20H93IG*	(1) Proprieta' 84/1000
3	CATAPANO Rosalia Grazia nata a SAN GIUSEPPE VESUVIANO (NA) il 09/08/1956	CTPRLG56M49H93IR*	(1) Proprieta' 83/1000
4	DI PALMA Giuseppe nato a OTTAVIANO (NA) il 01/01/1930	DPLGPP30A01G190W*	(1) Proprieta' 250/1000 fino al 21/01/2019
5	DI PALMA Paolo nato a OTTAVIANO (NA) il 25/09/1932	DPLPLA32P25G190K*	(1) Proprieta' 250/1000 fino al 19/08/2018
6	DI PALMA Giuseppina nata a OTTAVIANO (NA) il 23/04/1926	DPLGPP26D63G190T*	(1) Proprieta' 250/1000 fino al 14/02/2015
DATI DERIVANTI DA	DENUNZIA (NEI PASSAGGI PER CAUSA DI MORTE) del 31/12/2000 - SUCESSIONE Voltura n. 623633.1/2001 - Pratica n. 629458 in atti dal 27/09/2001		

Situazione degli intestati relativa ad atto del 08/09/1982 (antecedente all'impianto meccanografico)

N.	DATI ANAGRAFICI	CODICE FISCALE	DIRITTI E ONERI REALI
1	PAPPALARDO Armide nato a OTTAVIANO (NA) il 18/11/1905		(1) Proprieta' fino al 31/12/2000
DATI DERIVANTI DA	Atto del 08/09/1982 Pubblico ufficiale M.G.JANNITTI Sede TERZIGNO (NA) Repertorio n. 21237 Sede NOLA (NA) Registrazione n. 2449 registrato in data 23/09/1982 - DIVISIONE Voltura n. 942.1/1982 in atti dal 04/12/1993		

Situazione degli intestati dall'impianto meccanografico

N.	DATI ANAGRAFICI	CODICE FISCALE	DIRITTI E ONERI REALI
1	PAPPALARDO Armida nata a OTTAVIANO (NA) il 08/11/1905		(1) Proprieta' 1/2 fino al 08/09/1982
2	PAPPALARDO Giulia nata a OTTAVIANO (NA) il 28/05/1903	PPPRMD05S48G190M*	(1) Proprieta' 1/2 fino al 08/09/1982
DATI DERIVANTI DA	Impianto meccanografico del 30/06/1987		

Visura telematica

Tributi speciali: Euro 0,90

* Codice Fiscale Validato in Anagrafe Tributaria.

** Si intendono escluse le "superfici di balconi, terrazzi e aree scoperte pertinenziali e accessorie, comunicanti o non comunicanti" (cfr. Provvedimento del Direttore dell'Agenzia delle Entrate 29 marzo 2013).

**Agenzia delle Entrate
CATASTO FABBRICATI
Ufficio Provinciale di
Napoli**

Dichiarazione protocollo n. NA0083891 del 16/03/2023	
Comune di Ottaviano	
Via Prisco Di Prisco civ. 3	
Identificativi Catastali:	Compilata da: Ugliano Raffaele
Sezione:	Iscritto all'albo: Architetti
Foglio: 13	Prov. Napoli N. 6159
Particella: 8	
Subalterno: 3	

Planimetria
Scheda n. 1 Scala 1:200

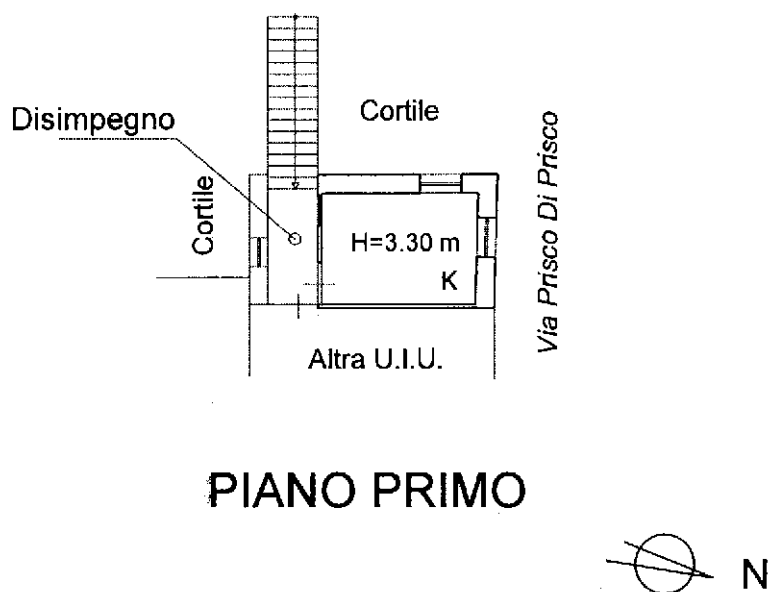

PIANO PRIMO

Visura storica per immobile

Situazione degli atti informatizzati al 13/08/2024

Dati della richiesta	Comune di OTTAVIANO (Codice:G190)
Catasto Fabbricati	Provincia di NAPOLI
	Foglio: 13 Particella: 8 Sub.: 4

INTESTATO

1	DI PRISCO Rosaria nata a OTTAVIANO (NA) il 20/05/1953	DPRRSR53E60G190U*	(1) Proprieta' 1/1	Regime: bene personale
---	---	-------------------	--------------------	------------------------

Unità immobiliare dal 04/05/2019

N.	DATI IDENTIFICATIVI				DATI DI CLASSAMENTO							DATI DERIVANTI DA	
	Sezione Urbana	Foglio	Particella	Sub	Zona Cens.	Micro Zona	Categoria	Classe	Consistenza	Superficie Catastale	Rendita		
1		13	8	4			C/1	6	47 m²	Totale: 71 m²	Euro 1.752,54	VARIAZIONE NEL CLASSAMENTO del 04/05/2019 Pratica n. NA0130926 in atti dal 04/05/2019 VARIAZIONE DI CLASSAMENTO (n. 41278.1/2019)	
Indirizzo		PIAZZA SAN GENNARELLO n. 14-15 Piano T-S1											
Notifica							Partita				Mod.58		-
Annotazioni		-classamento e rendita non rettificati entro dodici mesi dalla data di iscrizione in atti della dichiarazione (d.m. 701/94)											

Mappali Terreni Correlati

Codice Comune G190 - Foglio 13 - Particella 8

Situazione dell'unità immobiliare dal 04/05/2018

N.	DATI IDENTIFICATIVI				DATI DI CLASSAMENTO							DATI DERIVANTI DA	
	Sezione Urbana	Foglio	Particella	Sub	Zona Cens.	Micro Zona	Categoria	Classe	Consistenza	Superficie Catastale	Rendita		
1		13	8	4			C/1	6	47 m²	Totale: 71 m²	Euro 1.752,54	DIVERSA DISTRIBUZIONE DEGLI SPAZI INTERNI del 02/05/2018 Pratica n. NA0129299 in atti dal 04/05/2018 DIVERSA DISTRIBUZIONE DEGLI SPAZI INTERNI (n. 40104.1/2018)	
Indirizzo		PIAZZA SAN GENNARELLO n. 14-15 Piano T-S1											
Notifica							Partita				Mod.58		-

Visura storica per immobile

Situazione degli atti informatizzati al 13/08/2024

Annotazioni	-classamento e rendita proposti (d.m. 701/94)
--------------------	---

Situazione dell'unità immobiliare dal 13/11/2017

N.	DATI IDENTIFICATIVI				DATI DI CLASSAMENTO							DATI DERIVANTI DA	
	Sezione Urbana	Foglio	Particella	Sub	Zona Cens.	Micro Zona	Categoria	Classe	Consistenza	Superficie Catastale	Rendita		
1		13	8	4			C/1	6	47 m²	Totale: 74 m²	Euro 1.752,54	VARIAZIONE del 13/11/2017 Pratica n. NA0416508 in atti dal 13/11/2017 RSU (n. 158189.1/2017)	
Indirizzo		PIAZZA SAN GENNARELLO n. 14-15 Piano T-S1											
Notifica		Notifica effettuata con protocollo n. NA0875309 del 15/11/2007				Partita					Mod.58		
Annotazioni		di stadio: correzione su dati identificativi e metrici del protocollo di presentazione planimetrica n.na0749039/2006-rsu											

Situazione dell'unità immobiliare dal 13/11/2017

N.	DATI IDENTIFICATIVI				DATI DI CLASSAMENTO							DATI DERIVANTI DA	
	Sezione Urbana	Foglio	Particella	Sub	Zona Cens.	Micro Zona	Categoria	Classe	Consistenza	Superficie Catastale	Rendita		
1		13	8	4			C/1	6	47 m²	Totale: 74 m²	Euro 1.752,54	VARIAZIONE del 13/11/2017 Pratica n. NA0416502 in atti dal 13/11/2017 AGGIORNAMENTO PLANIMETRICO (n. 158186.1/2017)	
Indirizzo		PIAZZA SAN GENNARELLO n. 14-15 Piano T-S1											
Notifica		Notifica effettuata con protocollo n. NA0875309 del 15/11/2007				Partita					Mod.58		
Annotazioni		di stadio: correzione su dati identificativi e metrici del protocollo di presentazione planimetrica n.na0749039/2006											

Situazione dell'unità immobiliare dal 09/11/2015

N.	DATI IDENTIFICATIVI				DATI DI CLASSAMENTO							DATI DERIVANTI DA	
	Sezione Urbana	Foglio	Particella	Sub	Zona Cens.	Micro Zona	Categoria	Classe	Consistenza	Superficie Catastale	Rendita		
1		13	8	4			C/1	6	47 m²	Totale: 75 m²	Euro 1.752,54	Variazione del 09/11/2015 - Inserimento in visura dei dati di superficie.	
Indirizzo		PIAZZA SAN GENNARELLO n. 14-15 Piano T-S1											
Notifica		Notifica effettuata con protocollo n. NA0875309 del 15/11/2007				Partita					Mod.58		
Annotazioni		di stadio: classamento e rendita rettificati (d.m. 701/94)											

Visura storica per immobile

Situazione degli atti informatizzati al 13/08/2024

Situazione dell'unità immobiliare dal 23/10/2007

N.	DATI IDENTIFICATIVI				DATI DI CLASSAMENTO							DATI DERIVANTI DA	
	Sezione Urbana	Foglio	Particella	Sub	Zona Cens.	Micro Zona	Categoria	Classe	Consistenza	Superficie Catastale	Rendita		
1		13	8	4			C/1	6	47 m ²		Euro 1.752,54	VARIAZIONE NEL CLASSAMENTO del 23/10/2007 Pratica n. NA0802403 in atti dal 23/10/2007 VARIAZIONE DI CLASSAMENTO (n. 46544.1/2007)	
Indirizzo		PIAZZA SAN GENNARELLO n. 14-15 Piano T-S1											
Notifica		Notifica effettuata con protocollo n. NA0875309 del 15/11/2007					Partita				Mod.58		
Annotazioni		di stadio: classamento e rendita rettificati (d.m. 701/94)											

Situazione dell'unità immobiliare dal 29/11/2006

N.	DATI IDENTIFICATIVI				DATI DI CLASSAMENTO							DATI DERIVANTI DA	
	Sezione Urbana	Foglio	Particella	Sub	Zona Cens.	Micro Zona	Categoria	Classe	Consistenza	Superficie Catastale	Rendita		
1		13	8	4			C/1	5	47 m ²		Euro 1.504,96	VARIAZIONE del 29/11/2006 Pratica n. NA0749039 in atti dal 29/11/2006 CAMBIO DI DESTINAZIONE.AMP. (n. 109596.1/2006)	
Indirizzo		PIAZZA SAN GENNARELLO n. 14-15 Piano T-S1											
Notifica							Partita				Mod.58		
Annotazioni		-classamento e rendita proposti (d.m. 701/94)											

L'intestazione alla data della richiesta deriva dai seguenti atti:

Situazione degli intestati dal 09/01/2007

N.	DATI ANAGRAFICI	CODICE FISCALE	DIRITTI E ONERI REALI
1	DI PRISCO Rosaria nata a OTTAVIANO (NA) il 20/05/1953	DPRRSR53E60G190U*	(1) Proprieta' 1/1 Regime: bene personale
DATI DERIVANTI DA		VOLTURA D'UFFICIO del 09/01/2007 Pubblico ufficiale ANGELINO Sede NAPOLI (NA) Repertorio n. 6526 - TRASCRIZIONE N.2193/2007 Voltura n. 39508.1/2007 - Pratica n. NA0641839 in atti dal 05/09/2007	

Situazione degli intestati dal 09/01/2007

N.	DATI ANAGRAFICI	CODICE FISCALE	DIRITTI E ONERI REALI
1	DI PRISCO Rosaria nata a OTTAVIANO (NA) il 20/05/1953	DPRRSR53E60G190U*	(1) Proprieta' 1/1 Regime: bene personale fino al 09/01/2007

Visura storica per immobile

Situazione degli atti informatizzati al 13/08/2024

DATI DERIVANTI DA	Atto del 09/01/2007 Pubblico ufficiale ANGELINO GIANMARIO Sede NAPOLI (NA) Repertorio n. 6526 - DIVISIONE (Passaggi intermedi da esaminare) Trascrizione n. 2193.3/2007 Reparto PI di NAPOLI 2 in atti dal 16/01/2007
--------------------------	---

Situazione degli intestati dal 29/11/2006

N.	DATI ANAGRAFICI	CODICE FISCALE	DIRITTI E ONERI REALI
1	DI PRISCO Donatella nata a SAN PAOLO BEL SITO (NA) il 25/05/1977	DPRDTL77E65I073D*	(1) Proprieta' 42/1000 da verificare fino al 09/01/2007
2	DI PRISCO Francesco nato a OTTAVIANO (NA) il 24/05/1980	DPRFNC80E24G190I*	(1) Proprieta' 42/1000 da verificare fino al 09/01/2007
3	DI PRISCO Francesco nato a OTTAVIANO (NA) il 01/01/1968	DPRFNC68A01G190T*	(1) Proprieta' 11/864 in regime di separazione dei beni fino al 09/01/2007
4	DI PRISCO Giuseppe nato a OTTAVIANO (NA) il 03/10/1982	DPRGPP82R03G190C*	(1) Proprieta' 42/1000 da verificare fino al 09/01/2007
5	DI PRISCO Maria nata a SAN GIUSEPPE VESUVIANO (NA) il 31/07/1966	DPRMRA66L71H931J*	(1) Proprieta' 11/864 in regime di comunione dei beni fino al 09/01/2007
6	DI PRISCO Mario Aniello nato a OTTAVIANO (NA) il 27/10/1971	DPRMNL71R27G190E*	(1) Proprieta' 11/864 in regime di separazione dei beni fino al 09/01/2007
7	DI PRISCO Massimo nato a OTTAVIANO (NA) il 05/05/1940	DPRMSM40E05G190J*	(1) Proprieta' 33/864 in regime di comunione dei beni fino al 09/01/2007
8	DI PRISCO Michela nata a OTTAVIANO (NA) il 25/07/1943	DPRMHL43L65G190R*	(1) Proprieta' 33/864 fino al 09/01/2007
9	INTESTAZIONE PARZIALEsede in OTTAVIANO (NA)	00000000018	(1) Proprieta' 750/1000 da verificare fino al 09/01/2007
10	PRISCO Maria nata a OTTAVIANO (NA) il 08/01/1951	PRSMRA51A48G190C*	(1) Proprieta' 124/1000 da verificare fino al 09/01/2007
DATI DERIVANTI DA	VARIAZIONE del 29/11/2006 Pratica n. NA0749039 in atti dal 29/11/2006 CAMBIO DI DESTINAZIONE.AMP. (n. 109596.1/2006)		

Situazione dell'unità immobiliare che ha originato il precedente dal 30/10/1999

N.	DATI IDENTIFICATIVI				DATI DI CLASSAMENTO							DATI DERIVANTI DA
	Sezione Urbana	Foglio	Particella	Sub	Zona Cens.	Micro Zona	Categoria	Classe	Consistenza	Superficie Catastale	Rendita	
1		13	8	2			A/5	5	2,5 vani		Euro 142,03 L. 275.000	ISTRUMENTO (ATTO PUBBLICO) del 30/10/1999 in atti dal 13/11/1999 COMPRAVENDITA (n. 26747.1/1999)
Indirizzo		PIAZZA SAN GENNARELLO n. 14-15 Piano T										
Notifica							Partita	1006146		Mod.58	-	
Annotazioni		di stadio: passaggi intermedi da esaminare										

Visura storica per immobile

Situazione degli atti informatizzati al 13/08/2024

Situazione dell'unità immobiliare dal 01/01/1992

N.	DATI IDENTIFICATIVI				DATI DI CLASSAMENTO							DATI DERIVANTI DA
	Sezione Urbana	Foglio	Particella	Sub	Zona Cens.	Micro Zona	Categoria	Classe	Consistenza	Superficie Catastale	Rendita	
1		13	8	2			A/5	5	2,5 vani		Euro 142,03 L. 275.000	VARIAZIONE del 01/01/1992 Variazione del quadro tariffario
Indirizzo		PIAZZA SAN GENNARELLO n. 14-15 Piano T										
Notifica						Partita		882		Mod.58		-

Situazione dell'unità immobiliare dall'impianto meccanografico

N.	DATI IDENTIFICATIVI				DATI DI CLASSAMENTO							DATI DERIVANTI DA
	Sezione Urbana	Foglio	Particella	Sub	Zona Cens.	Micro Zona	Categoria	Classe	Consistenza	Superficie Catastale	Rendita	
1		13	8	2			A/5	5	2,5 vani		L. 490	Impianto meccanografico del 30/06/1987
Indirizzo		PIAZZA SAN GENNARELLO n. 14-15 Piano T										
Notifica						Partita		882		Mod.58		-

L'intestazione alla data della richiesta deriva dai seguenti atti:

Situazione degli intestati dal 28/12/2005

N.	DATI ANAGRAFICI	CODICE FISCALE	DIRITTI E ONERI REALI
1	DI PRISCO Donatella nata a SAN PAOLO BEL SITO (NA) il 25/05/1977	DPRDTL77E65I073D*	(1) Proprieta' 42/1000 da verificare fino al 29/11/2006
2	DI PRISCO Francesco nato a OTTAVIANO (NA) il 24/05/1980	DPRFNC80E24G190I*	(1) Proprieta' 42/1000 da verificare fino al 29/11/2006
3	DI PRISCO Francesco nato a OTTAVIANO (NA) il 01/01/1968	DPRFNC68A01G190T*	(1) Proprieta' 11/864 in regime di separazione dei beni fino al 29/11/2006
4	DI PRISCO Giuseppe nato a OTTAVIANO (NA) il 03/10/1982	DPRGPP82R03G190C*	(1) Proprieta' 42/1000 da verificare fino al 29/11/2006
5	DI PRISCO Maria nata a SAN GIUSEPPE VESUVIANO (NA) il 31/07/1966	DPRMRA66L71H931J*	(1) Proprieta' 11/864 in regime di comunione dei beni fino al 29/11/2006
6	DI PRISCO Mario Aniello nato a OTTAVIANO (NA) il 27/10/1971	DPRMNL71R27G190E*	(1) Proprieta' 11/864 in regime di separazione dei beni fino al 29/11/2006
7	DI PRISCO Massimo nato a OTTAVIANO (NA) il 05/05/1940	DPRMSM40E05G190J*	(1) Proprieta' 33/864 in regime di comunione dei beni fino al 29/11/2006
8	DI PRISCO Michela nata a OTTAVIANO (NA) il 25/07/1943	DPRMHL43L65G190R*	(1) Proprieta' 33/864 fino al 29/11/2006

Visura storica per immobile

Situazione degli atti informatizzati al 13/08/2024

9	INTESTAZIONE PARZIALEsede in OTTAVIANO (NA)	0000000018	(1) Proprieta' 750/1000 da verificare fino al 29/11/2006
10	PRISCO Maria nata a OTTAVIANO (NA) il 08/01/1951	PRSMRA51A48G190C*	(1) Proprieta' 124/1000 da verificare fino al 29/11/2006
DATI DERIVANTI DA		Atto del 28/12/2005 Pubblico ufficiale ANGELINO GIANMARIO Sede NAPOLI (NA) Repertorio n. 4817 - CESSIONE DI DIRITTI REALI A TITOLO ONEROSO (Intestazione e passaggi da esaminare) Nota presentata con Modello Unico n. 1195.1/2006 Reparto PI di NAPOLI 2 in atti dal 16/01/2006	

Situazione degli intestati dal 15/06/2003

N.	DATI ANAGRAFICI	CODICE FISCALE	DIRITTI E ONERI REALI
1	DI PRISCO Donatella nata a SAN PAOLO BEL SITO (NA) il 25/05/1977	DPRDTL77E65I073D*	(1) Proprieta' 42/1000 fino al 28/12/2005
2	DI PRISCO Francesco nato a OTTAVIANO (NA) il 24/05/1980	DPRFNC80E24G190I*	(1) Proprieta' 42/1000 fino al 28/12/2005
3	DI PRISCO Giuseppe nato a OTTAVIANO (NA) il 03/10/1982	DPRGPP82R03G190C*	(1) Proprieta' 42/1000 fino al 28/12/2005
4	INTESTAZIONE PARZIALEsede in OTTAVIANO (NA)	0000000018	(1) Proprieta' 750/1000 fino al 28/12/2005
5	PRISCO Maria nata a OTTAVIANO (NA) il 08/01/1951	PRSMRA51A48G190C*	(1) Proprieta' 124/1000 fino al 28/12/2005
DATI DERIVANTI DA		DENUNZIA (NEI PASSAGGI PER CAUSA DI MORTE) del 15/06/2003 - US Sede NOLA (NA) Registrazione Volume 754 n. 39 registrato in data 10/12/2003 - DI DI PRISCO GIOSU. Voltura n. 915033.3/2003 - Pratica n. 20094 in atti dal 20/01/2004	

Situazione degli intestati dal 15/01/2000

N.	DATI ANAGRAFICI	CODICE FISCALE	DIRITTI E ONERI REALI
1	DI PRISCO Giosue' nato a OTTAVIANO (NA) il 31/05/1948	DPRGSI48E31G190X*	(99) Da verificare proprietario per 1/8 in comunione legale fino al 15/06/2003
DATI DERIVANTI DA		Atto del 15/01/2000 Pubblico ufficiale CEPPARULO RAFFAELE Sede PALMA CAMPANIA (NA) Repertorio n. 40486 - COMPRAVENDITA Trascrizione n. 1983.1/2000 in atti dal 02/02/2000	

Situazione degli intestati dal 30/10/1999

N.	DATI ANAGRAFICI	CODICE FISCALE	DIRITTI E ONERI REALI
1	INTESTAZIONE PARZIALE		(99) Da verificare fino al 15/06/2003
2	DI PRISCO Francesco nato a OTTAVIANO (NA) il 01/01/1968	DPRFNC68A01G190T*	(99) Da verificare proprietario per 1/72 in comunione legale fino al 15/01/2000
3	DI PRISCO Maria nata a SAN GIUSEPPE VESUVIANO (NA) il 31/07/1966	DPRMRA66L71H931J*	(99) Da verificare proprietaria per 1/72 in comunione legale fino al 15/01/2000
4	DI PRISCO Mario Aniello nato a OTTAVIANO (NA) il 27/10/1971	DPRMNL71R27G190E*	(1) Proprieta' 1/72 fino al 15/01/2000
5	DI PRISCO Massimo nato a OTTAVIANO (NA) il 05/05/1940	DPRMMS40E05G190J*	(99) Da verificare proprietario per 1/24 in comunione legale fino al 15/01/2000
6	DI PRISCO Michela nata a OTTAVIANO (NA) il 25/07/1943	DPRMHL43L65G190R*	(1) Proprieta' 1/24 fino al 15/01/2000
DATI DERIVANTI DA		Atto del 30/10/1999 Pubblico ufficiale CEPPARULO RAFFAELE Sede PALMA CAMPANIA (NA) Repertorio n. 39643 - COMPRAVENDITA Trascrizione n. 26747.1/1999 in atti dal 13/11/1999	

Visura storica per immobile

Situazione degli atti informatizzati al 13/08/2024

Situazione degli intestati dall'impianto meccanografico

N.	DATI ANAGRAFICI	CODICE FISCALE	DIRITTI E ONERI REALI
1	DI PRISCO Francesco ; Fu Vincenzo		fino al 30/10/1999
DATI DERIVANTI DA		Impianto meccanografico del 30/06/1987	

Visura telematica

Tributi speciali: Euro 0,90

* Codice Fiscale Validato in Anagrafe Tributaria.

**Agenzia delle Entrate
CATASTO FABBRICATI
Ufficio Provinciale di
Napoli**

Dichiarazione protocollo n. NA0129299 del 04/05/2018

Comune di Ottaviano

Piazza San Gennarello

civ. 14-15

Identificativi Catastali:

Sezione:

Foglio: 13

Particella: 8

Subalterno: 4

Compilata da:

Franzese Pasquale

Iscritto all'albo:

Geometri

Prov. Napoli

N. 4829

Planimetria

Scheda n. 1

Scala 1:200

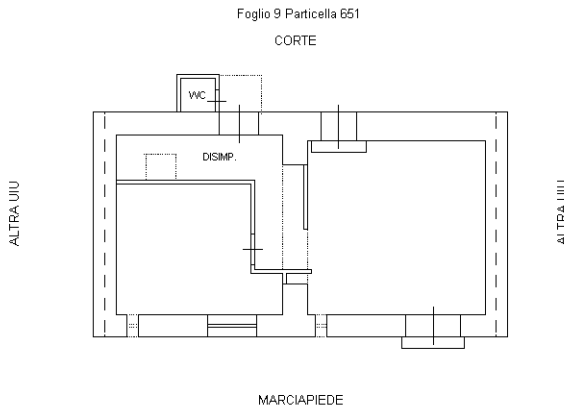

PIANO TERRA

H= 3.60

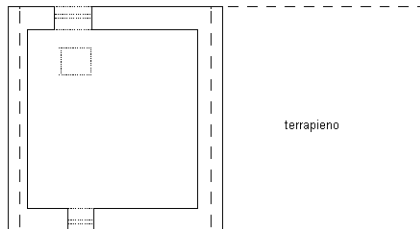

PIANO S/1

H= 2.20

ORIENTAMENTO

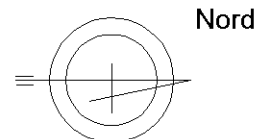

Ultima planimetria in atti

Visura storica per immobile

Situazione degli atti informatizzati al 14/08/2024

Dati della richiesta	Comune di OTTAVIANO (Codice:G190)
Catasto Fabbricati	Provincia di NAPOLI
	Foglio: 13 Particella: 651

Bene comune non censibile dal 04/05/2015

N.	DATI IDENTIFICATIVI				DATI DI CLASSAMENTO							DATI DERIVANTI DA
	Sezione Urbana	Foglio	Particella	Sub	Zona Cens.	Micro Zona	Categoria	Classe	Consistenza	Superficie Catastale	Rendita	
1		13	651									VARIAZIONE del 04/05/2015 Pratica n. NA0193823 in atti dal 04/05/2015 G.A.F. CODIFICA PIANO INCOERENTE (n. 80194.1/2015)
Indirizzo				- Piano T								
Notifica				Partita			A		Mod.58		-	
Annotazioni				di stadio: g.a.f. codifica piano incoerente - 2015								

Mappali Terreni Correlati

Codice Comune G190 - Foglio 13 - Particella 651

Bene comune non censibile dall'impianto meccanografico

N.	DATI IDENTIFICATIVI				DATI DI CLASSAMENTO							DATI DERIVANTI DA
	Sezione Urbana	Foglio	Particella	Sub	Zona Cens.	Micro Zona	Categoria	Classe	Consistenza	Superficie Catastale	Rendita	
1		13	651									Impianto meccanografico del 30/06/1987
Notifica				Partita			A		Mod.58		-	

Visura telematica

Tributi speciali: Euro 0,90

Visura storica per immobile

Situazione degli atti informatizzati al 10/05/2024

Dati della richiesta	Comune di OTTAVIANO (Codice:G190)
Catasto Fabbricati	Provincia di NAPOLI Foglio: 13 Particella: 9 Sub.: 1

INTESTATI

1	AMBROSIO Lucietta nata a SAN GIUSEPPE VESUVIANO (NA) il 11/07/1932	MBRLT32L5IH931Q*	(1) Proprieta' 250/3000
2	DI PALMA Francesco nato a SAN GIUSEPPE VESUVIANO (NA) il 31/10/1956	DPLFNC56R3IH931K*	(1) Proprieta' 500/9000
3	DI PALMA Innocenzo nato a SAN GIUSEPPE VESUVIANO (NA) il 21/05/1959	DPLNCN59E2IH931R*	(1) Proprieta' 500/9000
4	DI PALMA Rosaria nata a SAN GIUSEPPE VESUVIANO (NA) il 18/02/1963	DPLRSR63B58H931P*	(1) Proprieta' 500/9000
5	DI PALMA Fabrizia nata a NAPOLI (NA) il 01/09/1962	DPLFRZ62P41F839G*	(1) Proprieta' 125/1000
6	DI PALMA Francesco nato a NAPOLI (NA) il 02/09/1964	DPLFNC64P02F839Y*	(1) Proprieta' 125/1000
7	MIRANDA Francesco nato a NAPOLI (NA) il 15/06/1968	MRNFNC68H15F839C*	(1) Proprieta' 250/1000
8	CATAPANO Carlo Vittorio nato a SAN GIUSEPPE VESUVIANO (NA) il 01/02/1959	CTPCLV59B01H931D*	(1) Proprieta' 83/1000
9	CATAPANO Francesco nato a SAN GIUSEPPE VESUVIANO (NA) il 20/07/1955	CTPFNC55L20H931G*	(1) Proprieta' 84/1000
10	CATAPANO Rosalia Grazia nata a SAN GIUSEPPE VESUVIANO (NA) il 09/08/1956	CTPRLG56M49H931R*	(1) Proprieta' 83/1000

Unità immobiliare dal 16/03/2023

N.	DATI IDENTIFICATIVI				DATI DI CLASSAMENTO				DATI DERIVANTI DA		
	Sezione Urbana	Foglio	Particella	Sub	Zona Cens.	Micro Zona	Categoria	Classe Consistenza		Superficie Catastale	Rendita
1		13	9	1			C/1	2	42 m ²	Euro 852,46	Variazione del 16/03/2023 Pratica n. NA0083892 in atti dal 16/03/2023 VARIAZIONE PER PRESENTAZIONE PLANIMETRIA MANCANTE (n. 83892.1/2023)
Indirizzo		PIAZZA SAN GENNARELLO n. 17-18 Piano T									
Notifica		Paritta			2664		Mod.58		-		

Visura storica per immobile

Situazione degli atti informatizzati al 10/05/2024

Situazione dell'unità immobiliare dal 01/01/1992

N.	DATI IDENTIFICATIVI				DATI DI CLASSAMENTO				DATI DERIVANTI DA		
	Sezione Urbana	Foglio	Particella	Sub	Zona Cens.	Micro Zona	Categoria	Classe		Consistenza	Superficie Catastale
1		13	9	1			C/1	2	42 m ²		Euro 852,46 L. 1.650.600
Indirizzo PIAZZA SAN GENNARELLO n. 17 Piano T											
Notifica				Partita				Mod.58			

Situazione dell'unità immobiliare dall'impianto meccanografico

N.	DATI IDENTIFICATIVI				DATI DI CLASSAMENTO				DATI DERIVANTI DA		
	Sezione Urbana	Foglio	Particella	Sub	Zona Cens.	Micro Zona	Categoria	Classe		Consistenza	Superficie Catastale
1		13	9	1			C/1	2	42 m ²		Euro 0,22 L. 428
Indirizzo PIAZZA SAN GENNARELLO n. 17 Piano T											
Notifica				Partita				Mod.58			

L'intestazione alla data della richiesta deriva dai seguenti atti:

Situazione degli intestati dal 21/01/2019

N.	DATI ANAGRAFICI				CODICE FISCALE	DIRITTI E ONERI REALI
	Cognome e Nome	Data di Nascita	Località di Nascita	Professione		
1	AMBROSIO Lucietta	nata a SAN GIUSEPPE VESUVIANO (NA)	il 11/07/1932		MBRLT32L5IH93IQ*	(1) Proprieta' 250/3000
2	DI PALMA Francesco	nato a SAN GIUSEPPE VESUVIANO (NA)	il 31/10/1956		DPLFNC56R3IH93IK*	(1) Proprieta' 500/9000
3	DI PALMA Innocenzo	nato a SAN GIUSEPPE VESUVIANO (NA)	il 21/05/1959		DPLNCN59E2IH93IR*	(1) Proprieta' 500/9000
4	DI PALMA Rosaria	nata a SAN GIUSEPPE VESUVIANO (NA)	il 18/02/1963		DPLRSR63B58H93IP*	(1) Proprieta' 500/9000
DATI DERIVANTI DA						
SUCCESIONE EX LEGE di DI PALMA GIUSEPPE del 21/01/2019 Registrazione Volume 88888 n. 141871 registrato in data 23/05/2019 - Trascrizione n. 25385.3/2019 Reparto PI di NAPOLI 2 in atti dal 03/07/2019						

Situazione degli intestati dal 19/08/2018

N.	DATI ANAGRAFICI				CODICE FISCALE	DIRITTI E ONERI REALI
	Cognome e Nome	Data di Nascita	Località di Nascita	Professione		
1	DI PALMA Fabrizio	nato a NAPOLI (NA)	il 01/09/1962		DPLFRZ62P4IF839G*	(1) Proprieta' 125/1000
2	DI PALMA Francesco	nato a NAPOLI (NA)	il 02/09/1964		DPLFNC64P02F839Y*	(1) Proprieta' 125/1000

Visura storica per immobile

Situazione degli atti informatizzati al 10/05/2024

DATI DERIVANTI DA	VOLTURA D'UFFICIO del 19/08/2018 Pubblico ufficiale NAPOLI I ATTI PUBBL Sede NAPOLI (NA) Repertorio n. 235885 - UR Sede NAPOLI (NA) Registrazione Volume 88888 n. 235885 registrato in data 02/08/2019 - SUCCESIONE EX LEGE - TR. 36996/19 RE 19 Voltura n. 30005.1/2019 - Pratica n. NAO0262444 in atti dal 21/10/2019		
--------------------------	---	--	--

Situazione degli intestati dal 14/02/2015

N.	DATI ANAGRAFICI	CODICE FISCALE	DIRITTI E ONERI REALI
1	MIRANDA Francesco nato a NAPOLI (NA) il 15/06/1968	MRNFNC68H15F839C*	(1) Proprietà' 250/1000
DATI DERIVANTI DA	DENUNZIA (NEI PASSAGGI PER CAUSA DI MORTE) del 14/02/2015 Pubblico ufficiale MIRANDA Sede SAN GIUSEPPE VESUVIANO (NA) - UU Sede NOLA (NA) Registrazione Volume 9990 n. 94 registrato in data 26/06/2020 - DENUNCIA DI SUCCESIONE Voltura n. 15158.1/2020 - Pratica n. NAO128575 in atti dal 10/07/2020		

Situazione degli intestati dal 31/12/2000

N.	DATI ANAGRAFICI	CODICE FISCALE	DIRITTI E ONERI REALI
1	CATAPANO Carlo Vittorio nato a SAN GIUSEPPE VESUVIANO (NA) il 01/02/1959	CTPCLV59B01H931D*	(1) Proprietà' 83/1000
2	CATAPANO Francesco nato a SAN GIUSEPPE VESUVIANO (NA) il 20/07/1955	CTPNC55L20H931G*	(1) Proprietà' 84/1000
3	CATAPANO Rosalia Grazia nata a SAN GIUSEPPE VESUVIANO (NA) il 09/08/1956	CTPRLG56M49H931R*	(1) Proprietà' 83/1000
4	DI PALMA Giuseppe nato a OTTAVIANO (NA) il 01/01/1930	DPLGPP30A01G190W*	(1) Proprietà' 250/1000 fino al 21/01/2019
5	DI PALMA Paolo nato a OTTAVIANO (NA) il 25/09/1932	DPLPLA32P25G190K*	(1) Proprietà' 250/1000 fino al 19/08/2018
6	DI PALMA Giuseppina nata a OTTAVIANO (NA) il 23/04/1926	DPLGPP26D63G190T*	(1) Proprietà' 250/1000 fino al 14/02/2015
DATI DERIVANTI DA	DENUNZIA (NEI PASSAGGI PER CAUSA DI MORTE) del 31/12/2000 - SUCCESIONE Voltura n. 623633.1/2001 - Pratica n. 629458 in atti dal 27/09/2001		

Situazione degli intestati dall'impianto meccanografico

N.	DATI ANAGRAFICI	CODICE FISCALE	DIRITTI E ONERI REALI
1	PAPPALARDO Armida nata a OTTAVIANO (NA) il 08/11/1905	PPPRMD05S48G190M*	fino al 31/12/2000
DATI DERIVANTI DA	Impianto meccanografico del 30/06/1987		

Visura telematica

Tributi speciali: Euro 0,90

* Codice Fiscale Validato in Anagrafe Tributaria.

**Agenzia delle Entrate
CATASTO FABBRICATI
Ufficio Provinciale di
Napoli**

Dichiarazione protocollo n. NA0083892 del 16/03/2023	
Comune di Ottaviano	
Piazza San Gennarello	civ. 17
Identificativi Catastali:	Compilata da: Ugliano Raffaele
Sezione:	Iscritto all'albo: Architetti
Foglio: 13	Prov. Napoli
Particella: 9	N. 6159
Subalterno: 1	

Planimetria
Scheda n. 1 Scala 1:200

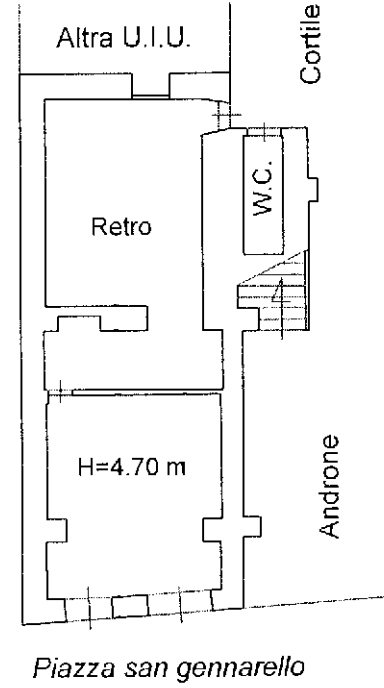

PIANO TERRA

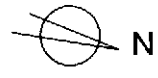

invar 01

Catasto dei Fabbricati - Situazione al 12/08/2024 - Comune di OTTAVIANO(G190) - < Foglio 13 - Particella 9 - Subalterno 1 >
PIAZZA SAN GENNARELLO n. 17-18 Piano T

Visura storica per immobile

Situazione degli atti informatizzati al 10/05/2024

Dati della richiesta	Comune di OTTAVIANO (Codice:G190)
	Provincia di NAPOLI
Catasto Fabbricati	Foglio: 13 Particella: 9 Sub.: 2

INTESTATI

1	AMBROSIO Lucietta nata a SAN GIUSEPPE VESUVIANO (NA) il 11/07/1932	MBRLTT32L51H931Q*	(1) Proprieta' 250/3000
2	DI PALMA Francesco nato a SAN GIUSEPPE VESUVIANO (NA) il 31/10/1956	DPLFNC56R31H931K*	(1) Proprieta' 500/9000
3	DI PALMA Immacolato nato a SAN GIUSEPPE VESUVIANO (NA) il 21/05/1959	DPLNGN59E21H931R*	(1) Proprieta' 500/9000
4	DI PALMA Rosaria nata a SAN GIUSEPPE VESUVIANO (NA) il 18/02/1963	DPLRSR63B58H931P*	(1) Proprieta' 500/9000
5	DI PALMA Fabrizia nata a NAPOLI (NA) il 01/09/1962	DPLFRZ62P41F839G*	(1) Proprieta' 125/1000
6	DI PALMA Francesco nato a NAPOLI (NA) il 02/09/1964	DPLFNC64P02F839Y*	(1) Proprieta' 125/1000
7	MIRANDA Francesco nato a NAPOLI (NA) il 15/06/1968	MRNFNC68H15F839C*	(1) Proprieta' 250/1000
8	CATAPANO Carlo Vittorio nato a SAN GIUSEPPE VESUVIANO (NA) il 01/02/1959	CTPCLV59B01H931D*	(1) Proprieta' 83/1000
9	CATAPANO Francesco nato a SAN GIUSEPPE VESUVIANO (NA) il 20/07/1955	CTPFNC55L20H931G*	(1) Proprieta' 84/1000
10	CATAPANO Rosalia Grazia nata a SAN GIUSEPPE VESUVIANO (NA) il 09/08/1956	CTPRLG56M49H931R*	(1) Proprieta' 83/1000

Unità immobiliare dal 16/03/2023

N.	DATI IDENTIFICATIVI				DATI DI CLASSAMENTO				DATI DERIVANTI DA			
	Sezione Urbana	Foglio	Particella	Sub	Zona Cens.	Micro Zona	Categoria	Classe		Consistenza	Superficie Catastale	Rendita
1		13	9	2			A/2	4	6 vani	Totale: 199 m ² Totale: escluse aree scoperte***: 192 m ²	Euro 464,81	Variazione del 16/03/2023 Pratica n. NA0083898 in atti dal 16/03/2023 VARIAZIONE PER PRESENTAZIONE PLANIMETRIA MANCANTE (n. 83898.1/2023)
Indirizzo					PIAZZA SAN GENNARELLO n. 19 Piano T-1							
Notifica					Partita		Mod.58		-			

Visura storica per immobile

Situazione degli atti informatizzati al 10/05/2024

Situazione dell'unità immobiliare dal 29/04/2015

N.	DATI IDENTIFICATIVI				DATI DI CLASSAMENTO				DATI DERIVANTI DA			
	Sezione Urbana	Foglio	Particella	Sub	Zona Cens.	Micro Zona	Categoria	Classe		Consistenza	Superficie Catastale	Rendita
1		13	9	2			A/2	4	6 vani		Euro 464,81	VARIAZIONE del 29/04/2015 Pratica n. NA0187836 in atti dal 29/04/2015 G.A.F. CODIFICA PIANO INCOERENTE (n. 77393.1/2015)
Indirizzo		PIAZZA SAN GENNARELLO n. 16 Piano T - 1										
Notifica		Partita									Mod.58	
Annotazioni		di studio: g.a.f. codifica piano incoerente - 2015										

Situazione dell'unità immobiliare dal 01/01/1992

N.	DATI IDENTIFICATIVI				DATI DI CLASSAMENTO				DATI DERIVANTI DA			
	Sezione Urbana	Foglio	Particella	Sub	Zona Cens.	Micro Zona	Categoria	Classe		Consistenza	Superficie Catastale	Rendita
1		13	9	2			A/2	4	6 vani		L. 900.000	VARIAZIONE del 01/01/1992 Variazione del quadro tariffario
Indirizzo		PIAZZA SAN GENNARELLO n. 16 Piano TI										
Notifica		Partita									2664	
											Mod.58	

Situazione dell'unità immobiliare dall'impianto meccanografico

N.	DATI IDENTIFICATIVI				DATI DI CLASSAMENTO				DATI DERIVANTI DA			
	Sezione Urbana	Foglio	Particella	Sub	Zona Cens.	Micro Zona	Categoria	Classe		Consistenza	Superficie Catastale	Rendita
1		13	9	2			A/2	4	6 vani		Euro 0,97 L. 1.872	Impianto meccanografico del 30/06/1987
Indirizzo		PIAZZA SAN GENNARELLO n. 16 Piano TI										
Notifica		Partita									2664	
											Mod.58	

L'intestazione alla data della richiesta deriva dai seguenti atti:

Visura storica per immobile

Situazione degli atti informatizzati al 10/05/2024

Situazione degli intestati dal 21/01/2019

N.	DATI ANAGRAFICI	CODICE FISCALE	DIRITTI E ONERI REALI
1	AMBROSIO Lucietta nata a SAN GIUSEPPE VESUVIANO (NA) il 11/07/1932	MBRLTT32L51H93IQ*	(1) Proprietà' 250/3000
2	DI PALMA Francesco nato a SAN GIUSEPPE VESUVIANO (NA) il 31/10/1956	DPLFNC56R31H93IK*	(1) Proprietà' 500/9000
3	DI PALMA Innocenzo nato a SAN GIUSEPPE VESUVIANO (NA) il 21/05/1959	DPLNCN59E21H93IR*	(1) Proprietà' 500/9000
4	DI PALMA Rosaria nata a SAN GIUSEPPE VESUVIANO (NA) il 18/02/1963	DPLRSR63B58H93IP*	(1) Proprietà' 500/9000
DATI DERIVANTI DA			
SUCCESIONE EX LEGE di DI PALMA GIUSEPPE del 21/01/2019 Registrazione Volume 88888 n. 141871 registrato in data 23/05/2019 - Trascrizione n. 25385 3/2019 Reparto PI di NAPOLI 2 in atti dal 03/07/2019			

Situazione degli intestati dal 19/08/2018

N.	DATI ANAGRAFICI	CODICE FISCALE	DIRITTI E ONERI REALI
1	DI PALMA Fabrizia nata a NAPOLI (NA) il 01/09/1962	DPLFRZ62P41F839G*	(1) Proprietà' 125/1000
2	DI PALMA Francesco nato a NAPOLI (NA) il 02/09/1964	DPLFNC64P02F839Y*	(1) Proprietà' 125/1000
DATI DERIVANTI DA			
VOLTURA D'UFFICIO del 19/08/2018 Pubblico ufficiale NAPOLI I ATTI PUBBL Sede NAPOLI (NA) Repertorio n. 235885 - UR Sede NAPOLI (NA) Registrazione Volume 88888 n. 235885 registrato in data 02/08/2019 - SUCCESIONE EX LEGE - TR. 36996/19 RE 19 Voltura n. 30005.1/2019 - Pratica n. NA0262444 in atti dal 21/10/2019			

Situazione degli intestati dal 14/02/2015

N.	DATI ANAGRAFICI	CODICE FISCALE	DIRITTI E ONERI REALI
1	MIRANDA Francesco nato a NAPOLI (NA) il 15/06/1968	MRNFNC68H15F839C*	(1) Proprietà' 250/1000
DATI DERIVANTI DA			
DENUNZIA (NEI PASSAGGI PER CAUSA DI MORTE) del 14/02/2015 Pubblico ufficiale MIRANDA Sede SAN GIUSEPPE VESUVIANO (NA) - UU Sede NOLA (NA) Registrazione Volume 9990 n. 430 registrato in data 28/11/2019 - DENUNCIA DI SUCCESIONE Voltura n. 14834.3/2020 - Pratica n. NA0126341 in atti dal 08/07/2020			

Situazione degli intestati dal 31/12/2000

N.	DATI ANAGRAFICI	CODICE FISCALE	DIRITTI E ONERI REALI
1	CATAPANO Carlo Vittorio nato a SAN GIUSEPPE VESUVIANO (NA) il 01/02/1959	CTPCLV59B01H93ID*	(1) Proprietà' 83/1000
2	CATAPANO Francesco nato a SAN GIUSEPPE VESUVIANO (NA) il 20/07/1955	CTPNC55L20H93IG*	(1) Proprietà' 84/1000
3	CATAPANO Rosalia Grazia nata a SAN GIUSEPPE VESUVIANO (NA) il 09/08/1956	CTPRLG56M49H93IR*	(1) Proprietà' 83/1000
4	DI PALMA Giuseppe nato a OTTAVIANO (NA) il 01/01/1930	DPLGPP30A01G190W*	(1) Proprietà' 250/1000 fino al 21/01/2019
5	DI PALMA Paolo nato a OTTAVIANO (NA) il 25/09/1932	DPLPLA32P25G190K*	(1) Proprietà' 250/1000 fino al 19/08/2018
6	DI PALMA Giuseppina nata a OTTAVIANO (NA) il 23/04/1926	DPLGPP26D63G190T*	(1) Proprietà' 250/1000 fino al 14/02/2015
DATI DERIVANTI DA			
DENUNZIA (NEI PASSAGGI PER CAUSA DI MORTE) del 31/12/2000 - SUCCESIONE Voltura n. 623633.1/2001 - Pratica n. 629458 in atti dal 27/09/2001			

Situazione degli intestati dall'impianto meccanografico

N.	DATI ANAGRAFICI	CODICE FISCALE	DIRITTI E ONERI REALI
1	PAPPALARDO Armida nata a OTTAVIANO (NA) il 08/11/1905	PPPRMD05S48G190M*	fino al 31/12/2000
DATI DERIVANTI DA			
Impianto meccanografico del 30/06/1987			

Visura telematica

Tributi speciali: Euro 0,90

* Codice Fiscale Validato in Anagrafe Tributaria.

** Si intendono escluse le "superfici di balconi, terrazzi e aree scoperte pertinenziali e accessorie, comunicanti o non comunicanti" (cfr. Provvedimento del Direttore dell'Agenzia delle Entrate 29 marzo 2013).

**Agenzia delle Entrate
CATASTO FABBRICATI
Ufficio Provinciale di
Napoli**

Dichiarazione protocollo n. NA0083898 del 16/03/2023	
Comune di Ottaviano	
Piazza San Gennarello	civ. 16
Identificativi Catastali:	Compilata da: Ugliano Raffaele
Sezione:	Iscritto all'albo: Architetti
Foglio: 13	Prov. Napoli
Particella: 9	N. 6159
Subalterno: 2	

Planimetria
Scheda n. 1 Scala 1:200

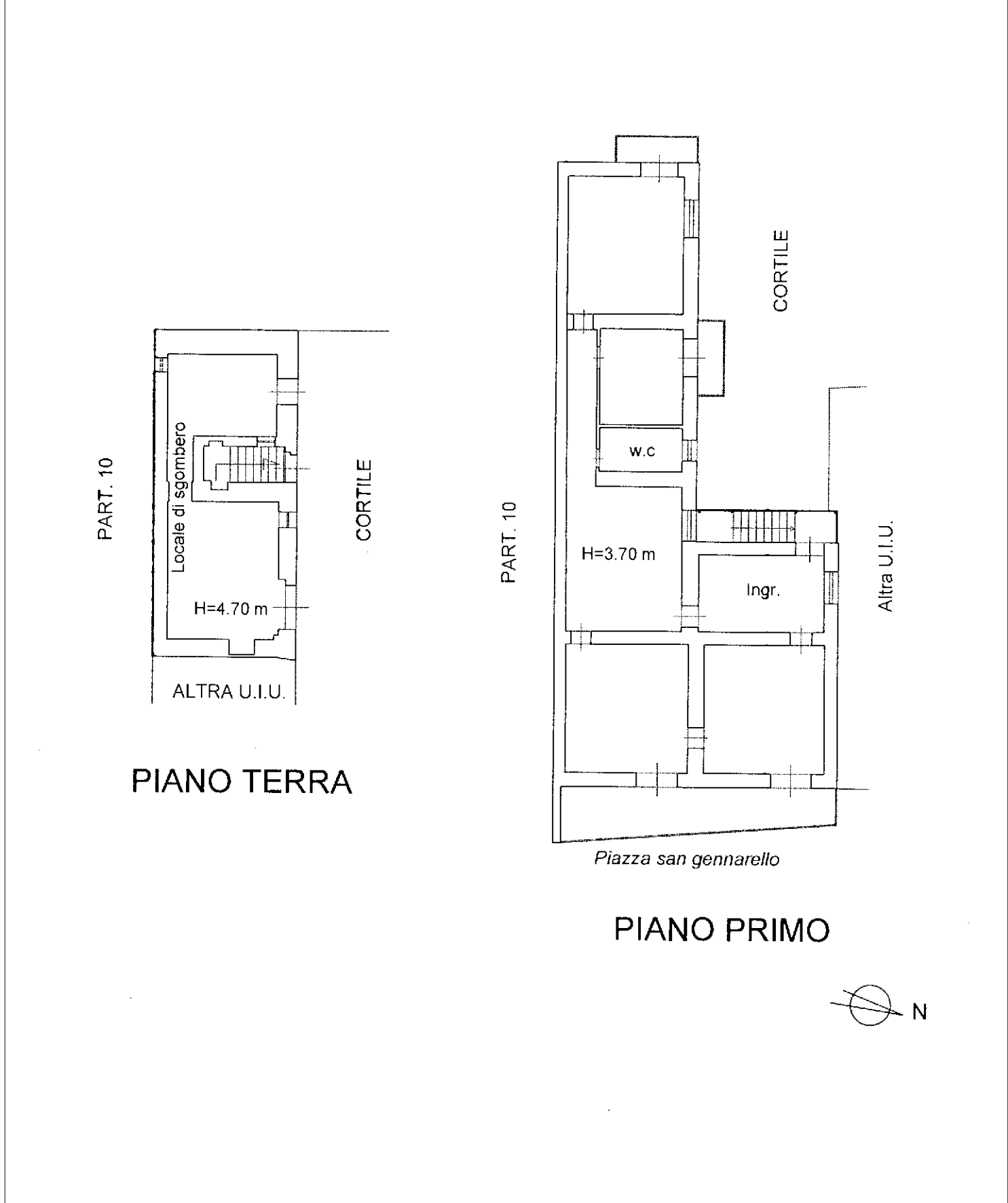

invar 01

Catasto dei Fabbricati - Situazione al 12/08/2024 - Comune di OTTAVIANO(G190) - < Foglio 13 - Particella 9 - Subalterno 2 >
PIAZZA SAN GENNARELLO n. 19 Piano T-1

Visura storica per immobile

Situazione degli atti informatizzati al 10/05/2024

Dati della richiesta	Comune di OTTAVIANO (Codice:G190)
Catasto Fabbricati	Provincia di NAPOLI Foglio: 13 Particella: 9 Sub.: 3

INTESTATI

1	AMBROSIO Lucietta nata a SAN GIUSEPPE VESUVIANO (NA) il 11/07/1932	MBRLTT32L51H931Q*	(1) Proprieta' 250/3000
2	CATAPANO Carlo Vittorio nato a SAN GIUSEPPE VESUVIANO (NA) il 01/02/1959	CTPCLV59B01H931D*	(1) Proprieta' 83/1000
3	CATAPANO Francesco nato a SAN GIUSEPPE VESUVIANO (NA) il 20/07/1955	CTPFNC55L20H931G*	(1) Proprieta' 84/1000
4	CATAPANO Rosalia Grazia nata a SAN GIUSEPPE VESUVIANO (NA) il 09/08/1956	CTPRLG56M49H931R*	(1) Proprieta' 83/1000
5	DI PALMA Fabrizia nata a NAPOLI (NA) il 01/09/1962	DPLFRZ62P41F839G*	(1) Proprieta' 125/1000
6	DI PALMA Francesco nato a SAN GIUSEPPE VESUVIANO (NA) il 31/10/1956	DPLFNC56R31H931K*	(1) Proprieta' 500/9000
7	DI PALMA Francesco nato a NAPOLI (NA) il 02/09/1964	DPLFNC64P02F839Y*	(1) Proprieta' 125/1000
8	DI PALMA Innocenzo nato a SAN GIUSEPPE VESUVIANO (NA) il 21/05/1959	DPLNCN59E21H931R*	(1) Proprieta' 500/9000
9	DI PALMA Rosaria nata a SAN GIUSEPPE VESUVIANO (NA) il 18/02/1963	DPLRSR63B58H931P*	(1) Proprieta' 500/9000
10	MIRANDA Francesco nato a NAPOLI (NA) il 15/06/1968	MRNFNC68H15F839C*	(1) Proprieta' 250/1000

Unità immobiliare dal 20/03/2023

N.	DATI IDENTIFICATIVI				DATI DI CLASSAMENTO				DATI DERIVANTI DA			
	Sezione Urbana	Foglio	Particella	Sub	Zona Cens.	Micro Zona	Categoria	Classe		Consistenza	Superficie Catastale	Rendita
1		13	9	3			C/2	3	23 m ²	Totale: 35 m ²	Euro 91,46	(ALTRE) del 16/03/2023 Pratica n. NA0083899 in atti dal 20/03/2023 UNITA' AFFERENTE EDIFICATA AL P.S.I (n. 83899, 1/2023)
Indirizzo		PIAZZA SAN GENNARELLO n. 19 Piano S1										
Notifica						Partita		Mod.58				
Annotazioni		-classamento e rendita proposti (d.m. 701/94)										

Mappali Terreni Correlati
Codice Comune G190 - Foglio 13 - Particella 9

L'intestazione alla data della richiesta deriva dai seguenti atti:

Visura storica per immobile

Situazione degli atti informatizzati al 10/05/2024

Data: 10/05/2024 Ora: 10.15.37 Fine

Visura n.: T71803 Pag: 2

Situazione degli intestati dal 16/03/2023

N.	DATI ANAGRAFICI	CODICE FISCALE	DIRITTI E ONERI REALI
1	AMBROSIO Lucietta nata a SAN GIUSEPPE VESUVIANO (NA) il 11/07/1932	MBRLTT32L51H931Q*	(1) Proprieta' 250/3000
2	CATAPANO Carlo Vittorio nato a SAN GIUSEPPE VESUVIANO (NA) il 01/02/1959	CTPCLV59B01H931D*	(1) Proprieta' 83/1000
3	CATAPANO Francesco nato a SAN GIUSEPPE VESUVIANO (NA) il 20/07/1955	CTPFNC55L20H931G*	(1) Proprieta' 84/1000
4	CATAPANO Rosalia Grazia nata a SAN GIUSEPPE VESUVIANO (NA) il 09/08/1956	CTPRLG56M49H931R*	(1) Proprieta' 83/1000
5	DI PALMA Fabrizia nata a NAPOLI (NA) il 01/09/1962	DPLFRZ62P41F839G*	(1) Proprieta' 125/1000
6	DI PALMA Francesco nato a SAN GIUSEPPE VESUVIANO (NA) il 31/10/1956	DPLFNC56R31H931K*	(1) Proprieta' 500/9000
7	DI PALMA Francesco nato a NAPOLI (NA) il 02/09/1964	DPLFNC64P02F839Y*	(1) Proprieta' 125/1000
8	DI PALMA Innocenzo nato a SAN GIUSEPPE VESUVIANO (NA) il 21/05/1959	DPLNCN59E21H931R*	(1) Proprieta' 500/9000
9	DI PALMA Rosaria nata a SAN GIUSEPPE VESUVIANO (NA) il 18/02/1963	DPLRSR63B58H931P*	(1) Proprieta' 500/9000
10	MIRANDA Francesco nato a NAPOLI (NA) il 15/06/1968	MRNFNC68H15F839C*	(1) Proprieta' 250/1000
DATI DERIVANTI DA			
[ALTRE] del 16/03/2023 Pratica n. NA0083899 in atti dal 20/03/2023 Protocollo NSD n. ENTRATE.AGEV-STI.REGISTRO UFFICIALE.1157057.16/03/2023 UNITA' AFFERENTE EDIFICATA AL P.S.I (n. 83899.11/2023)			

Visura telematica

Tributi speciali: Euro 0,90

* Codice Fiscale Validato in Anagrafe Tributaria.

**Agenzia delle Entrate
CATASTO FABBRICATI
Ufficio Provinciale di
Napoli**

Dichiarazione protocollo n. NA0083899 del 16/03/2023	
Comune di Ottaviano	
Piazza San Gennarello	civ. 19
Identificativi Catastali:	Compilata da: Ugliano Raffaele
Sezione:	Iscritto all'albo: Architetti
Foglio: 13	Prov. Napoli
Particella: 9	N. 6159
Subalterno: 3	

Planimetria
Scheda n. 1 Scala 1:200

