



COMUNE DI OTTAVIANO
CITTA' DI PACE
PROVINCIA DI NAPOLI

PIANO URBANISTICO COMUNALE

Progettista incaricato: **Fedora Architetti Associati**
Martino D'Onofrio architetto
Zoe Boviatsi town pl.

Consulente scientifico: **Prof. arch. Alessandro Dal Piaz**

Il Sindaco
Avv. Luca Capasso

Responsabile V Settore:
Arch. G. De Sena

ELABORATI DI PROGETTO

P.U.C.

**CARATTERIZZAZIONE
IDROGEOLOGICA
E FATTIBILITA' DI PROGETTO
RISCHIO IDRAULICO**

TAV. n°

P.4. 2B

APPROVATO: Decreto n.484 del 03/11/2015
BURC n.67 del 16/11/2015

Scala 1:10.000

Novembre 2015

Piano Stralcio di Bacino per l'Assetto Idrogeologico (PSAI) AdB Campania Centrale, adottato dal Comitato Istituzionale con Delibera n.1 del 23/02/2015 (B.U.R.C. n.20 del 23/03/2015).

Il Piano sostituisce i previgenti PSAI dei territori delle ex AdB Sarno PSAI 2011, Autorità di Bacino del Sarno (Delibera C.I. n.4 del 28.07.2011 - Attestato Consiglio Regionale n.199/1 del 24.11.2011 - B.U.R.C. n.74 del 5.12.2011) e ex AdB Nord Occidentale della Campania (Delibera C.I. n.384 del 29.11.2010 - Attestato Consiglio Regionale n.200/2 del 24.11.2011 - B.U.R.C. n.74 del 5.12.2011).

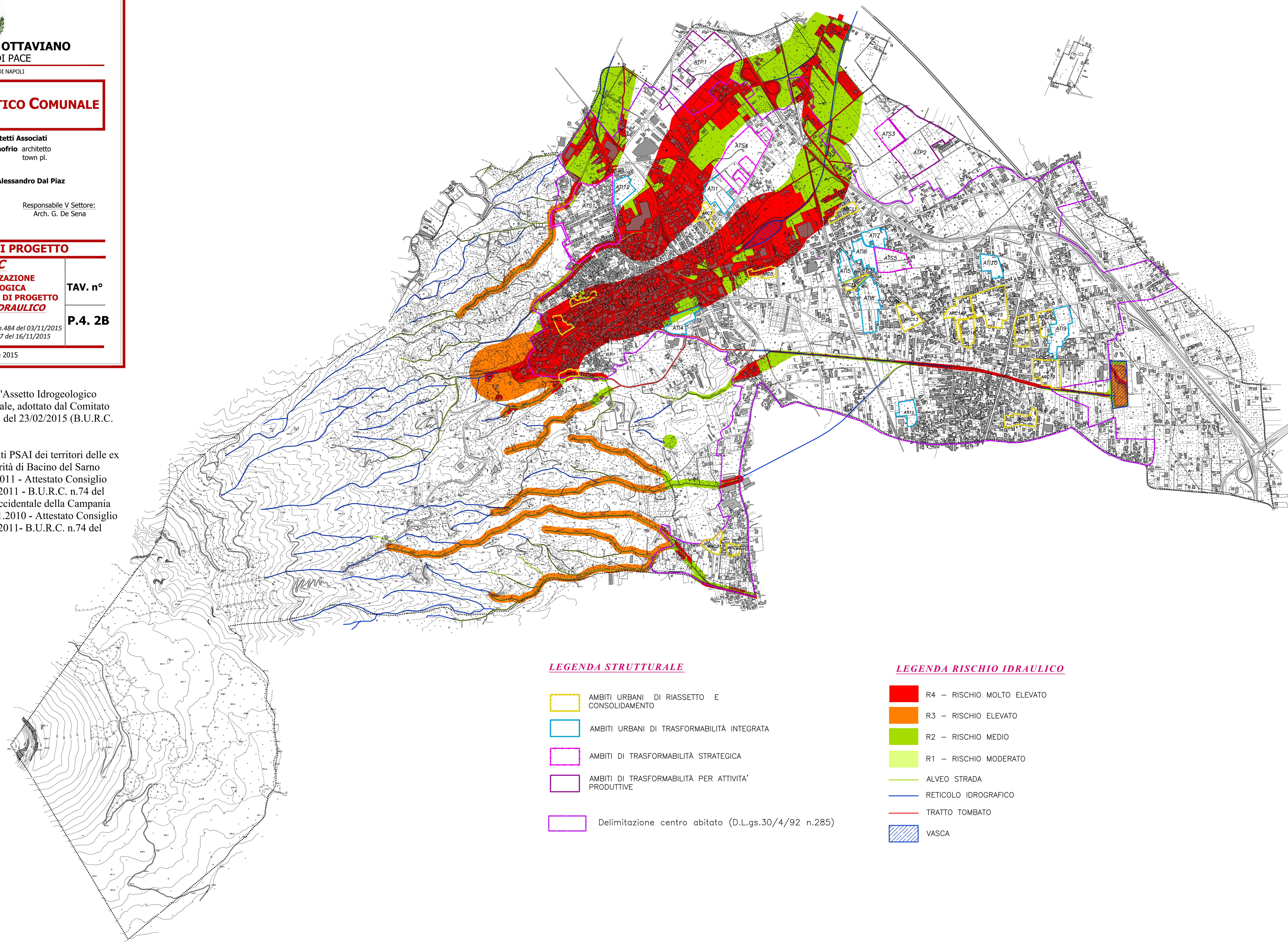

LEGENDA STRUTTURALE

- AMBITI URBANI DI RIASETTO E CONSOLIDAMENTO
- AMBITI URBANI DI TRASFORMABILITÀ INTEGRATA
- AMBITI DI TRASFORMABILITÀ STRATEGICA
- AMBITI DI TRASFORMABILITÀ PER ATTIVITÀ PRODUTTIVE
- Delimitazione centro abitato (D.L.gs.30/4/92 n.285)

LEGENDA RISCHIO IDRAULICO

- R4 - RISCHIO MOLTO ELEVATO
- R3 - RISCHIO ELEVATO
- R2 - RISCHIO MEDIO
- R1 - RISCHIO MODERATO
- ALVEO STRADA
- RETICOLO IDROGRAFICO
- TRATTO TOMBATO
- VASCA